



L'HYDRATATION BOOSTÉE AUX PEPTIDES

UN REBOND EN AVANT

D'une certaine manière, on pourrait dire que ces deux soins sont en quelque sorte les Ivan Litvinovich et Zhu Xueying de la Cosmétique. Comment ça, vous ne vous souvenez déjà plus du nom des deux impressionnants athlètes s'étant imposés lors des derniers Jeux Olympiques dans l'exigeante discipline du trampoliner ?! Si ces derniers maîtrisent à merveille l'art du rebond et de la souplesse, ces deux nouveaux soins lancés par Paula's Choice n'ont finalement pas grand-chose à leur envier en la matière, eux qui, application après application, n'ont pas leur pareil pour redonner tout son « plump » à la peau comme aux lèvres. Ils rejoignent ainsi l'incontournable Booster Peptides Pro-Collagène de la marque américaine afin de constituer une nouvelle gamme s'appuyant sur la puissance des peptides, un actif qui mérite qu'on s'attarde un instant à son sujet car on le cantonne encore trop souvent à son seul pouvoir anti-âge (indéniable il est vrai) alors qu'il compte aussi parmi les ingrédients de premier choix lorsqu'on cherche un actif au haut pouvoir hydratant.

READY TO
BOUNCE

Petits mais puissants, les peptides sont des ingrédients fascinants, composés d'acides aminés s'assemblant naturellement pour former les protéines essentielles de la peau, telles que le collagène et l'élastine. Non seulement ils renforcent la barrière cutanée et favorisent l'hydratation, mais ils agissent également comme de véritables « coachs » pour relancer les mécanismes de jeunesse. Ces actifs hautement spécialisés suscitent un intérêt croissant en cosmétique, car chacun possède un mécanisme d'action unique permettant de cibler des besoins spécifiques de la peau tout en garantissant une très bonne tolérabilité. **Pour maximiser leurs bienfaits et s'assurer d'une peau et de lèvres d'apparence plus jeune et repulpée, ne reste alors plus qu'à miser sur LA bonne association de peptides. Une formalité pour Paula's Choice qui dans ses nouveautés a décidé de combiner entre eux trois peptides pro-collagène qu'elle a associés à de l'acide hyaluronique et également à d'autres ingrédients rigoureusement sélectionnés et concentrés de manière optimale.** L'efficacité de ces deux références a d'ailleurs été testée cliniquement, permettant d'attester de leur époustoufflant pouvoir hydratant et raffermissant.

SAVOIR REBONDIR

Après une déception ou un échec dans la vie ? Euh oui, évidemment mais on pensait de manière plus terre à terre à la meilleure manière de redonner au visage tout son rebond, ce dernier ayant tendance à s'atténuer avec les années qui passent. Il est toujours bon de le rappeler, le plump de la peau est permis grâce au réseau viscoélastique sous le derme et l'épiderme. Composé de fibres de collagène pour la résistance, d'élastine pour l'élasticité, et de glycosaminoglycanes tels que l'acide hyaluronique qui permettent de retenir l'eau et participent au maintien de la structure. Ce dernier agit comme un « trampoline », assurant souplesse et résilience face aux agressions extérieures. Pour profiter d'un effet repulp notable, pas de mystère, il convient de s'assurer d'une hydratation optimale et en la matière, difficile de rêver meilleur allié que ce gel-crème. **Sa convaincante formule, répondant aux hauts standards de Paula's Choice pour chacun de ses développements, associe trois peptides aux actions complémentaires. Citons l'hexapeptide-5 qui favorise l'hydratation et repulpe, l'oligopeptide-1 contribuant à maintenir le collagène et également le tridcapeptide-1 lissant.** Et si ces peptides (deux sont des peptides « signal » et le dernier « messager ») délivrent une action immédiate sur l'hydratation de la peau, ils favorisent aussi la production de collagène pour préserver le rebond sur le long terme.

NOUVEAU

Crème Hydratante Repulpante
Peptides Pro-Collagène
Paula's Choice
Flacon 50 ml, 56€

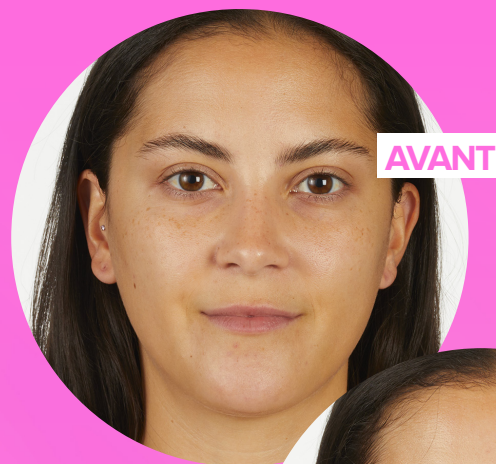

AVANT



APRÈS
4 SEMAINES

Ajoutez à cela la présence d'autres actifs complémentaires tels que l'extrait d'algue rouge *Gigartina Stellata*, source d'antioxydants pour prévenir la dégradation du collagène et de l'acide hyaluronique bio-fermenté, ingrédient dont on sait à quel point il aide également à repulper. **En somme, tout ce qu'il faut pour améliorer jour après jour l'hydratation, la fermeté, l'élasticité de la peau tout en réduisant l'apparence des rides et ridules. Avec sa texture pénétrant en un éclair, ce soin, à associer avec une haute protection SPF quotidienne, constitue une excellente base de maquillage.**

90%
CONSTATENT
QUE LEUR PEAU EST
INSTANTANÉMENT
REPULPÉE⁽¹⁾

24 heures
D'HYDRATATION⁽²⁾

(1) Étude clinique indépendante, 30 volontaires en application bi-quotidienne 4 semaines d'application. (2) Étude clinique indépendante, 30 volontaires après 4 semaines d'application.

LES PEPTIDES, L'ACTIF SUR TOUTES LES LEVRES

REPULPÉES & HYDRATÉES

Il suffit d'observer les nombreux lancements en matière de maquillage des lèvres pour constater que les soins volumateurs sont définitivement dans l'air du temps, de nombreuses marques proposant des gloss repulpants. Il arrive que ces derniers s'appuient sur du menthol pour offrir cet effet volume tant recherché, un ingrédient efficace certes mais qui peut parfois avoir tendance (en plus de picoter un peu de manière désagréable) à dessécher les lèvres, les rendant inconfortables voire sèches. On salue donc la naissance du tout premier « gloss balm » proposé par Paula's Choice, un baume brillance s'appuyant pour sa part sur la puissance de peptides pro-collagène. **Là encore et pour une efficacité maximale, ce sont trois peptides qui ont été associés entre eux : le tridécapptide-1 pour réduire les ridules et repulper, le palmitoyl tripeptide-1 contribuant à maintenir le collagène et à booster le volume, ainsi que le palmitoyl tripeptide-38 reconnu pour protéger l'hydratation et prévenir l'affinement des lèvres.**

Et lorsqu'on découvre que ces trois peptides voient leur efficacité potentialisée par l'action de l'acide hyaluronique dont on ne présente plus le pouvoir hydratant, on comprend mieux pourquoi ce baume brillance n'a besoin que de quinze petites minutes* pour repulper et sublimer les lèvres, tout en garantissant en prime un soin complet. C'est d'autant plus vrai que l'on peut également compter au cœur de sa formule sur l'extrait de graines de sésame (anti-oxydant et émollient) ou bien encore sur le beurre de karité, hautement nourrissant. Citons enfin l'huile de pépins de prune, source d'acides gras pour offrir un maximum de douceur. **Bon point enfin pour la haute sensorialité de ce soin et notamment sa texture glossy à souhait mais ne laissant aucun film gras ni collant.**

NOUVEAU
Baume Brillant Peptides Pro-Collagène
Paula's Choice
Tube 15ml, 29€



REPULPE & LISSE LES LEVRES PENDANT
24 heures
APRÈS 1 APPLICATION⁽¹⁾

97%
RESSENTENT QUE LEURS LÈVRES SONT INSTANTANÉMENT HYDRATÉES⁽¹⁾

100%
DES TESTEURS AFFIRMENT QUE LA FORMULE EST DOUCE POUR LES LÈVRES⁽²⁾

AVANT



APRÈS
4 SEMAINES



APRÈS
15 MINUTES



* Basé sur une étude clinique indépendante sur 12 personnes après 1 application sur un ingrédient clé de la formule.

(1) Étude clinique indépendante, 12 volontaires, après application d'un ingrédient clé contenu dans la formule.

(2) Auto-évaluations dans le cadre d'une étude Clinique indépendante, 35 volontaires après 3 semaines d'application.

LES PEPTIDES, SIX ET SEULEMENT SIX

Booster Peptides
Pro-Collagène
Paula's Choice
Flacon 20ml, 65€



S'appuyant chacun sur trois peptides pro-collagène, les deux nouveautés Paula's Choice convainquent déjà par leur haute expertise alors que dire de son incontournable Booster Peptides Pro-Collagène qui pour sa part s'appuie sur pas moins de six peptides pro-collagène à l'action multi-dimensionnelle complémentaire. **Ces peptides (de synthèse, ils ont été créés et stabilisés en laboratoire afin d'en garantir la parfaite stabilité) peuvent pénétrer les couches superficielles de la peau et activer directement les cellules pour aider à améliorer l'homogénéité du teint, l'hydratation, la souplesse et à lisser la peau. Ils ont été conçus comme des copies de fragments de protéines de la peau, mais sont plus stables, en surface comme en profondeur, mettant plus longtemps à se dégrader et atteignant ainsi mieux leurs cibles.** Dans le même temps, l'acide hyaluronique hydratant et les acides aminés fortifiants repulpent la peau et soutiennent son bon fonctionnement.

Non content d'estomper les ridules, ce booster aide à restaurer et soutenir la jonction dermo-épidermique en ciblant les protéines de soutien essentielles de la matrice extracellulaire (cadhérines, intégrines et matrikines). À la clé, une stimulation de la production de collagène, d'élastine et de cellules « saines », pour une architecture faciale visiblement améliorée. Dès quatre semaines, on observe une réduction visible de la profondeur et du volume des rides pour une apparence plus jeune. Au fil du temps, ces résultats s'améliorent encore pour révéler une meilleure définition des contours du visage, une peau plus résiliente et plus résistante face au temps qui passe.

En somme, voici un soin qu'on rêve tous d'intégrer à notre routine beauté et cela tombe à merveille puisqu'il convient justement à tous les types de peaux. Même celles sensibles ou sujettes à la rosacée peuvent profiter de l'efficacité de ce complexe ultra-spécifique de peptides, dans une formule garantie sans aucun ingrédient potentiellement irritant. Côté application, rien de plus simple : deux à trois gouttes sur le visage, y compris le contour des yeux, et deux à trois gouttes de nouveau mais cette fois pour le cou et le décolleté, et cela une à deux fois par jour. Un produit, dont on salue au passage la texture gel légère, soyeuse et immédiatement absorbée, à intégrer à sa routine beauté juste après la lotion et l'exfoliation.

L'association entre la crème et le booster permet d'obtenir une action ciblée et optimale sur l'architecture de la peau. La crème agit spécifiquement sur le réseau visco-élastique (brique), ce réseau fibreux qui permet à la peau de s'étirer et de retrouver sa forme initiale, **tandis que le booster cible la jonction dermo-épidermique, une zone cruciale entre l'épiderme et le derme (toit). Cette jonction maintient les différentes couches de la peau en place et favorise les échanges entre le derme (vascularisé) et l'épiderme (non vascularisé).** En ciblant simultanément ces deux zones, cette combinaison permet de maximiser les résultats, assurant une peau plus ferme, élastique et hydratée

DISPONIBLE SUR WWW.PAULASCHOICE.FR, AUX GALERIES LAFAYETTE, AU BHV ET À LA SAMARITAINE.