



MÈME

CETTE CRÈME VISAGE DONT MARINE LORPHELIN NE SE SÉPARE PLUS

#Produit
chouchou
de star



La crème
pour le visage
Tube 50ml
23€

L'Huile de Camélia Japonica
(ou Huile de Thé Vert) :
hydratante et protectrice,
elle renforce la barrière
naturelle de la peau.

L'Allantoïne :
apaise et adoucit
l'épiderme.

Le Beurre de Karité :
très riche, il nourrit
en profondeur les peaux
les plus affamées et les
protège du dessèchement.

Couronnée Miss France il y a tout juste 10 ans, la pétillante Marine Lorphelin exerce aujourd'hui en tant que médecin généraliste en Nouvelle-Calédonie. Après ses visites auprès de ses patients, son quotidien dans cet archipel paradisiaque qu'elle partage sur ses réseaux est rythmé par ses rencontres auprès d'associations avec lesquelles elle s'engage mais aussi par des sessions de shooting de mode et lifestyle. Toujours resplendissante et au teint impeccable lors de ses apparitions en photos et vidéos, peu de personnes savent que durant plusieurs années, la jeune femme originaire de Bourgogne a suivi un traitement contre l'acné ayant sensiblement affecté l'équilibre de sa peau, avec pour conséquence une sécheresse cutanée accentuée.

À la même période, elle découvre la marque de soins dermo-cosmétiques MÈME. Initialement destinée aux patientes et patients en traitement oncologique, cette gamme de produits de soin pour la peau, le cuir chevelu et les ongles, aux formulations naturelles et sans perturbateurs endocriniens, apporte réconfort et souplesse à toutes les peaux sensibles, abimées par les traitements ou extrêmement sèches. Des soins aux multiples vertus pour lesquels Marine Lorphelin a eu un profond coup de coeur, dont la crème pour le visage qui fait désormais partie de ses incontournables, comme elle le partage auprès de ses abonné-es instagram :

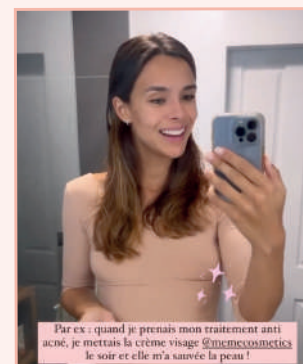
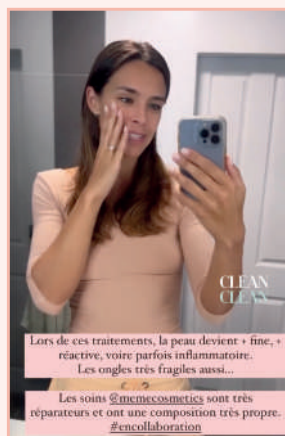
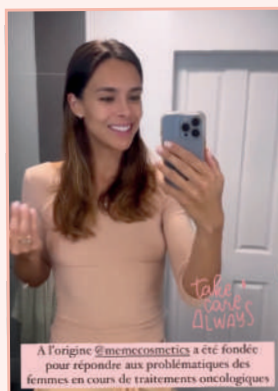

L'astuce de star
pour réparer
les peaux
très sèches !

« MÈME est vraiment une super marque qui a été fondée à l'origine pour répondre aux femmes qui étaient en cours de traitement oncologique, donc radiothérapie ou chimiothérapie, qui fragilise énormément la peau. On le sait la peau devient plus fine, plus fragile, irritée voire même inflammée parfois. Ils ont des soins extrêmement respectueux de la peau et super super clean en termes de composition donc vraiment je vous recommande. Moi j'avais adopté leur crème visage quand j'étais en cours de traitement anti-acné administré par voie orale et vraiment ça a réparé complètement ma peau. », indique Marine Lorphelin.