ERICSON
LABORATOIRE PARIS

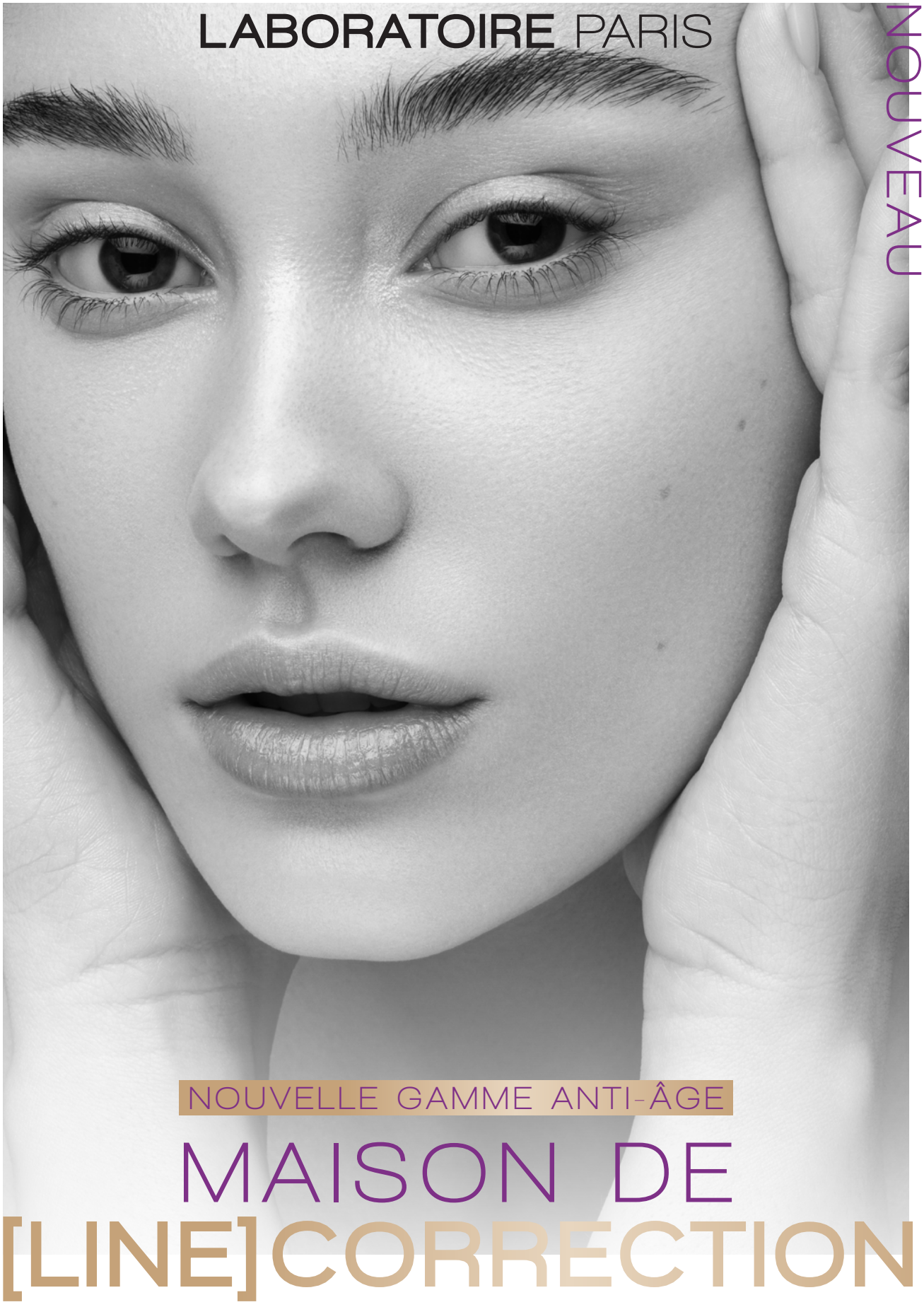

NOUVEAU

NOUVELLE GAMME ANTI-ÂGE

MAISON DE [LINE]CORRECTION

ÊTRE COMBLÉ·E AU DELÀ DE SES ESPÉRANCES

Il suffit de regarder autour de nous dans la rue, de passer un peu de temps sur les réseaux sociaux ou simplement d'observer au cœur même de notre entourage familial ou professionnel pour constater à quel point la médecine esthétique a plus que jamais le vent en poupe. Toxine botulique, acide hyaluronique, micro-injections de mésothérapie… on la pratique de plus en plus jeune (les 20 / 30 ans, adeptes des *stories* sur les réseaux sociaux, affectionnent tout particulièrement ce qui permet de donner du volume à leurs lèvres) pour embellir une partie de notre visage, et bien sûr au fil des années pour estomper les signes de l'âge. **Cette démocratisation des actes de médecine esthétique est un véritable défi pour l'industrie cosmétique : si tant de femmes et d'hommes poussent désormais la porte d'un professionnel, c'est aussi parce qu'ils ne trouvent pas dans les soins traditionnels un produit vraiment à même de repulper leurs lèvres ou bien encore de redonner à leur front tout son rebondi.** Aux marques professionnelles de beauté alors de prouver qu'elles sont en mesure d'imaginer des formules et des protocoles de soins haute technicité encore plus qualitatifs, encore plus efficaces, encore plus concentrés en principes actifs. Encore plus performants, tout simplement.

C'est précisément dans cette optique qu'ERICSON LABORATOIRE, expert en cosméceutique, a imaginé sa toute nouvelle ligne LINE CORRECTION [BTX-HA], 5 soins complémentaires et à l'époustouflante action. Est-ce vraiment une surprise au regard de l'expertise anti-âge dont bénéficie la marque française créée en 1962. Depuis sa naissance, elle n'a eu de cesse de multiplier les recherches sur les différentes causes du vieillissement cutané afin d'y apporter des réponses pointues, que cela soit à travers ses soins revente mais aussi ses protocoles professionnels qui lui ont donné ses lettres de noblesse auprès des esthéticiennes les plus exigeantes. **Pour cette nouvelle collection, la marque rachetée en 2020 par Gilles Cantin s'est fixée un véritable challenge : élaborer une solution alternative et complémentaire aux injections médico-esthétiques en proposant une association innovante d'actifs *high-tech* ayant une action manifeste sur les rides du visage.**

Parmi ceux ayant réellement fait la différence dans les travaux menés par ERICSON LABORATOIRE, citons par exemple SYNAPEPTIDE, association de six acides aminés obtenue par biotechnologie permettant de mimer, au niveau des réactions biochimiques des neurotransmetteurs, le rôle de la toxine botulique. Pour rappel, cette dernière, autorisée en esthétique depuis 1993 en France, bloque la libération d'un neuromédiateur permettant le passage de l'influx nerveux, des nerfs vers les fibres musculaires et entraînant la contraction des muscles. **Du fait de sa structure, SYNAPEPTIDE va lui aussi se positionner sur les récepteurs de la cellule musculaire post-synaptique et limiter ainsi la sortie pré-synaptique des neurotransmetteurs (acétylcholine) de la cellule nerveuse. Il bloque ainsi la chaîne physiologique du message de contraction musculaire, provoquant par conséquent un relâchement des micro-tensions responsables de la formation des rides. C'est donc un élément clé dans la réduction de la profondeur de rides d'expression.**

À ses côtés et pour renforcer encore davantage le pouvoir lissant des soins haute performance LINE CORRECTION [BTX-HA], on retrouve également le complexe Vispylamine. **Cet actif innovant intégrant un peptide de bas poids moléculaire a fait preuve de son efficacité pour lisser les rides d'expression de manière significative. Il y parvient en mimant l'activité de la Waglerin-1, un peptide naturel reconnu pour détendre la contraction musculaire. Son effet se concentre sur un relâchement immédiat et durable des rides en bloquant la transmission neuronale sur le récepteur de l'acétylcholine, permettant de maintenir fermé le canal ionique. Il n'y a alors pas d'absorption de sodium et les cellules musculaires, ne recevant pas la stimulation, restent détendues.** Une action essentielle car au fil du temps et avec les répétitions incessantes des inévitables mouvements du visage, ces rides d'expression faciale persistent et deviennent des rides profondes et permanentes sur le front, ou au niveau des pattes d'oie.

Ensemble, SYNAPEPTIDE et VIPSYLAMINE offrent une action post-synaptique puissante et diminuent la longueur et la profondeur des rides, immédiatement et sur la durée. Une action lissante fort appréciable, les traits sont comme détendus et la peau retrouve une apparence plus lisse, une expression plus douce. **C'est d'autant plus remarquable que ces soins intègrent aussi en leur cœur le complexe HYALUFILL, la 4ème génération de sphères de comblement. Comme son nom le laisse deviner, il est composé d'acide hyaluronique de faible poids moléculaire (< 40 kDa) et de glucomannane, polysaccharide de haut poids moléculaire (> 200 kDa).** Leur réticulation permet de former des sphères issues de deux bio-polymères qu'une étape de déshydratation transforme en sphères de comblement. Grâce à leurs propriétés hygroscopiques, leur volume augmente rapidement et, une fois regonflées, elles retendent la peau pour un relief atténué, une surface cutanée lissée et une hydratation maintenue.

Là encore, cela permet à la fois un bénéfice immédiat avec un visage tout de suite repulpé, mais aussi sur le plus long terme car en évitant la déshydratation, HYALUFILL réduit les risques de formation de rides et d'atonie du visage. **C'est d'autant plus vrai que ce complexe permet de maintenir la fermeté de la peau en stimulant aussi la cohésion cellulaire et la synthèse du collagène, offrant ainsi un bouclier anti-âge dont on aurait bien tort de se priver. Bref, les soins LINE CORRECTION [BTX-HA] permettent d'atténuer les principaux signes de vieillissement endogène mais s'attèlent aussi aux causes environnementales en boostant ses formules d'actifs anti-oxydants, permettant de prévenir les radicaux libres, et le stress oxydatif par extension.** Il s'agit sans conteste de véritables cosméceutiques - dont on apprécie au passage la haute sensorialité, ERICSON LABORATOIRE ayant toujours eu à cœur de proposer des soins aux textures et parfums suscitant l'adhésion - s'appuyant sur les dernières avancées technologiques. Des soins nouvelle génération permettant de proposer une réponse complète concernant le traitement des différents types de rides ainsi que le ralentissement de l'aspect structurel et visuel du vieillissement cutané.

UNE GAMME COURTE & COMPLÈTE À LA FOIS

Puisque les différents types de rides nécessitent des approches complémentaires, LINE CORRECTION [BTX-HA] a été élaborée en combinant de nombreux actifs bio-mimétiques et anti-oxydants ciblant simultanément les rides dynamiques, statiques et liées au stress oxydatif. À la clé, des formules haute performance qui s'imposent comme une solution alternative aux injections medico-esthétiques.

CONCENTRÉ DÉFROISSANT (HA)²

NOUVEAU
Concentré Défroissant (HA)²
ERICSON LABORATOIRE
Flacon 30ml, 99€

Si l'on devait oser une métaphore, alors on expliquerait que si la plupart des soins tenseurs que l'on connaît s'apparente à des fers à repasser, ce concentré défroissant serait un peu la plus performante des centrales vapeur ! **Quoi de plus logique en même temps lorsqu'on liste les nombreux actifs repulpants que contient sa formule, à commencer par les complexes SYNAPEPTIDE et VISPYLAMINE permettant un lissage des différents types de rides, et tout particulièrement celles d'expression. À leurs côtés, une fraction purifiée de polyoses naturels issus de l'avoine adhère à la surface de la peau pour y former un film liftant.** Ajoutez à cela deux acides hyaluroniques de bas et haut poids moléculaire pour offrir à la fois une hydratation intense et une action repulpante des rides, et vous obtenez là le soin idéal pour réduire significativement l'apparence des signes du temps. Citons enfin le biodistillat de Rose Damascena tonifiant et la Rhodiola, une plante adaptogène anti-oxydante favorisant la résistance au stress oxydatif.

Si BTS est le groupe qui affole les *teenagers* dans le monde entier, BTX (alias la toxine botulique) captive bien davantage toutes les personnes qui souhaitent estomper les marques du temps. Ici, c'est ERICSON LABORATOIRE qui fait entendre sa propre partition, avec un soin hybride qu'on peut à sa guise utiliser en soin de jour / nuit ou bien laisser poser en couche épaisse durant 15 minutes pour profiter pleinement de sa formule permettant de redonner toute sa densité au visage. **Au cœur de cette dernière, on retrouve les 3 complexes signatures de cette nouvelle ligne anti-âge (SYNAPEPTIDE, VISPYLAMINE et HYALUFILL), tout ce qu'il faut en somme pour s'assurer à la fois d'une action globale pré-synaptique agissant sur les neurotransmetteurs responsables de la contraction de la ride et d'un effet repulpant grâce à deux acides hyaluroniques complémentaires.** Si ce soin est si addictif, c'est aussi parce qu'il offre un maximum de douceur et de confort au visage, grâce notamment aux bienfaits de l'extrait d'Inca Inchi réparateur et anti-inflammatoire, de l'huile de Bourrache revitalisante et protectrice ou bien encore du beurre de Karité hydratant. Bien vu aussi la présence de Silice pour un effet *soft focus* qui va permettre d'accentuer un peu plus encore le floutage des rides et ridules.

CRÈME MASQUE DENSITÉ [BTX]

NOUVEAU
Crème Masque Densité [BTX]
ERICSON LABORATOIRE
Pot 50ml, 79€

CREME LIFT FERMETÉ [BTX]

Si « densité » est le maître-mot de cette nouvelle ligne permettant de repulper les rides et ridules, ERICSON LABORATOIRE n'en oublie pas pour autant d'offrir une véritable action sur la fermeté, comme le prouve ce soin à la texture gainante et aux bio-polymères tenseurs. Bien entendu, on retrouve au cœur de sa formule haute performance les complexes associant des peptides décontractants à des actifs combleurs (SYNAPEPTIDE et VISPYLAMINE) mais également une fraction purifiée de polyoses naturels issus de l'avoine qui adhère à la surface de la peau pour y former un film liftant. **ERICSON LABORATOIRE y a aussi adjoint des microsphères de céramique blanche recouverte de silice dont la forme et le revêtement de haute technologie en font un remarquable lisseur de rides et optimisent la diffusion de la lumière pour un maximum d'éclat.** Pas question de n'opérer « qu'en surface », ce soin s'attaque donc aussi « à la source » aux causes de la perte de la fermeté, grâce par exemple à l'extrait de Figue de Barbarie riche en vitamine E anti-oxydante et l'huile d'Onagre restructurante et anti-âge.

NOUVEAU
Crème Lift Fermeté [BTX]
ERICSON LABORATOIRE
Pot 50ml, 75€

NOUVEAU
Combleur Perfection [HA]
ERICSON LABORATOIRE
Tube 20ml, 49€

NOUVEAU
Crème Comblante
Rides-Repair [BTX]
ERICSON LABORATOIRE
Pot 50ml, 75€

Lui, c'est un peu la baguette magique avec laquelle on va faire disparaître ni vu ni connu les rides marquées puisque ce combleur offre un effet immédiat, assez époustouflant il faut bien l'avouer. Quelques secondes, c'est tout ce dont il a besoin pour délivrer un effet *soft focus* offrant un lissage instantané des rides, qu'il s'agisse des moins profondes, comme celles de la patte d'oie, ou des plus marquées comme le sillon nasogénien. Il suffit de le tapoter en petite quantité et directement sur les zones concernées, juste après l'application de la crème de jour, et le tour est joué. **Un simple trompe-l'œil sans véritable action de fond ? Ce serait bien mal connaître ERICSON LABORATOIRE qui s'attelle toujours à faire les choses dans les règles de l'art, comme elle le prouve une fois de plus ici en intégrant à ce soin flouteur les 3 complexes signatures de cette nouvelle ligne anti-âge (SYNAPEPTIDE, VISPYLAMINE et HYALUFILL).** Tout ce qu'il faut en somme pour s'assurer à la fois d'une action globale pré-synaptique agissant sur les neurotransmetteurs responsables de la contraction de la ride et d'un effet volume grâce à deux acides hyaluroniques complémentaires.

COMBLEUR PERFECTION [HA]

CREME COMBLANTE RIDES-REPAIR [BTX]

Pour une action renforcée sur les rides plus prononcées, c'est cette crème qu'on adopte en complément du sérum défroissant. Bien entendu, on apprécie sa texture extrêmement enveloppante (merci les beurres de Karité et de Cacao) procurant une sensation immédiate de confort, mais c'est avant tout pour son action anti-âge qu'on l'adopte volontiers. **Au cœur de cette dernière, on retrouve en haute concentration les 3 complexes signatures de cette nouvelle ligne anti-âge (SYNAPEPTIDE, VISPYLAMINE et HYALUFILL), tout ce qu'il faut en somme pour s'assurer à la fois d'une action globale pré-synaptique agissant sur les neurotransmetteurs responsables de la contraction de la ride et d'un effet repulpant grâce à deux acides hyaluroniques complémentaires.** Leur action est en prime potentialisée grâce à la présence de microsphères de céramique blanche recouverte de silice qui vont lisser les rides, qu'elles soient prononcées ou juste naissantes. Et si ERICSON LABORATOIRE est spontanément reconnue pour son expertise en matière d'actifs issus de la recherche scientifique, elle puise aussi parmi les ingrédients naturels les plus efficaces, comme ici avec les extraits de Cranberry (excellent anti-oxydant avec sa richesse en anthocyanes et vitamine E) et d'Hibiscus (riche en polyphénols, vitamine C et oligo-éléments).